知来別小学校校歌

昭和36年5月24日制定

時雨 音羽 作詞
佐藤 良助 作曲

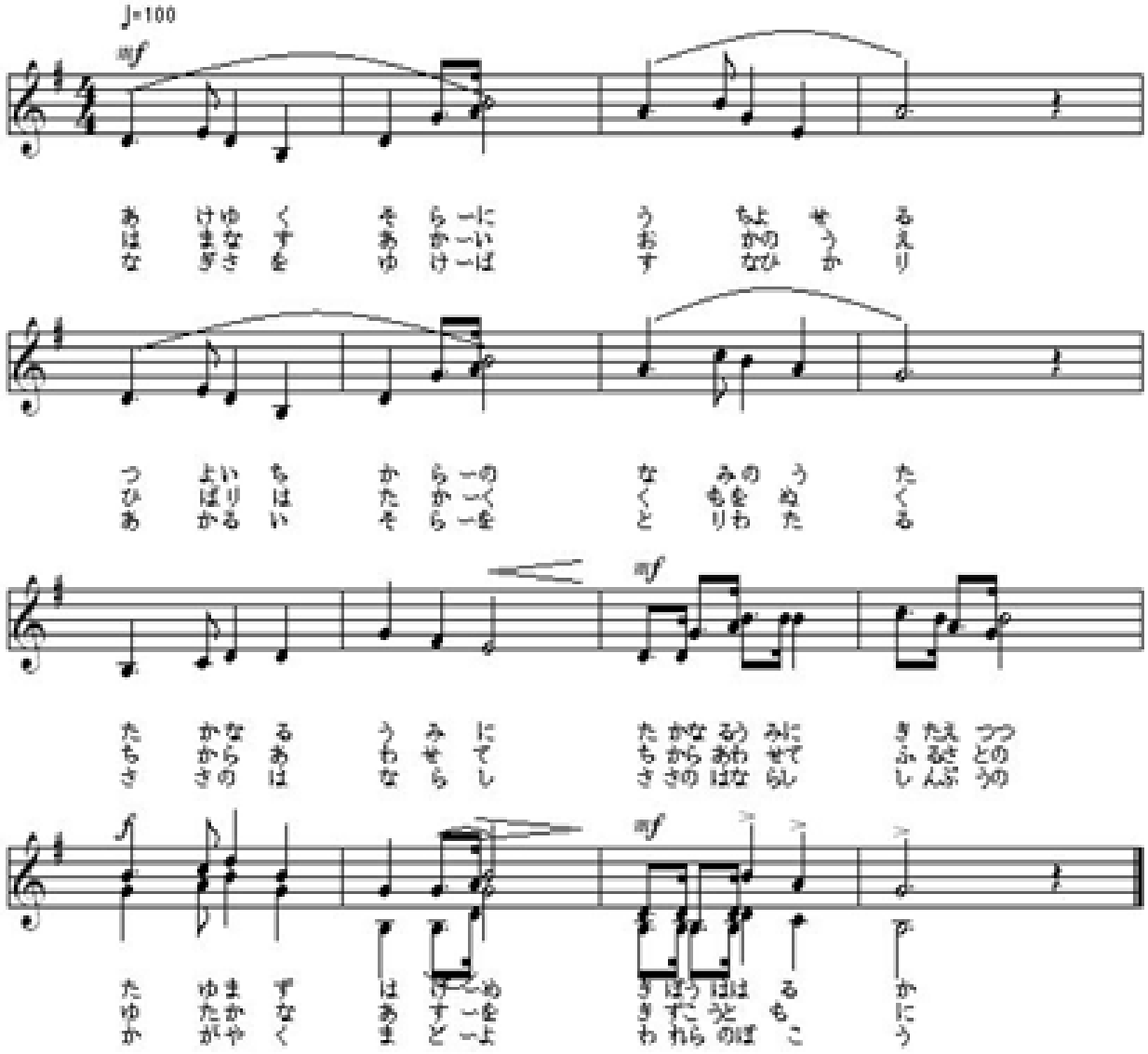

一　明け行く空に
うち寄せる
強い力の　波の歌
高鳴る海に
高鳴る海に　鍛えつつ
たゆまず励め
希望ははるか

二　はまなす赤い
丘の上
ひばりは高く雲をぬく
力合わせて
力合わせて　ふるさとの
豊かな明日を
築こうともに

三　渚を行けば
砂光り
明るい空を　鳥渡る
笹の葉鳴らし
笹の葉鳴らし　新風の
輝く窓よ
我らの母校